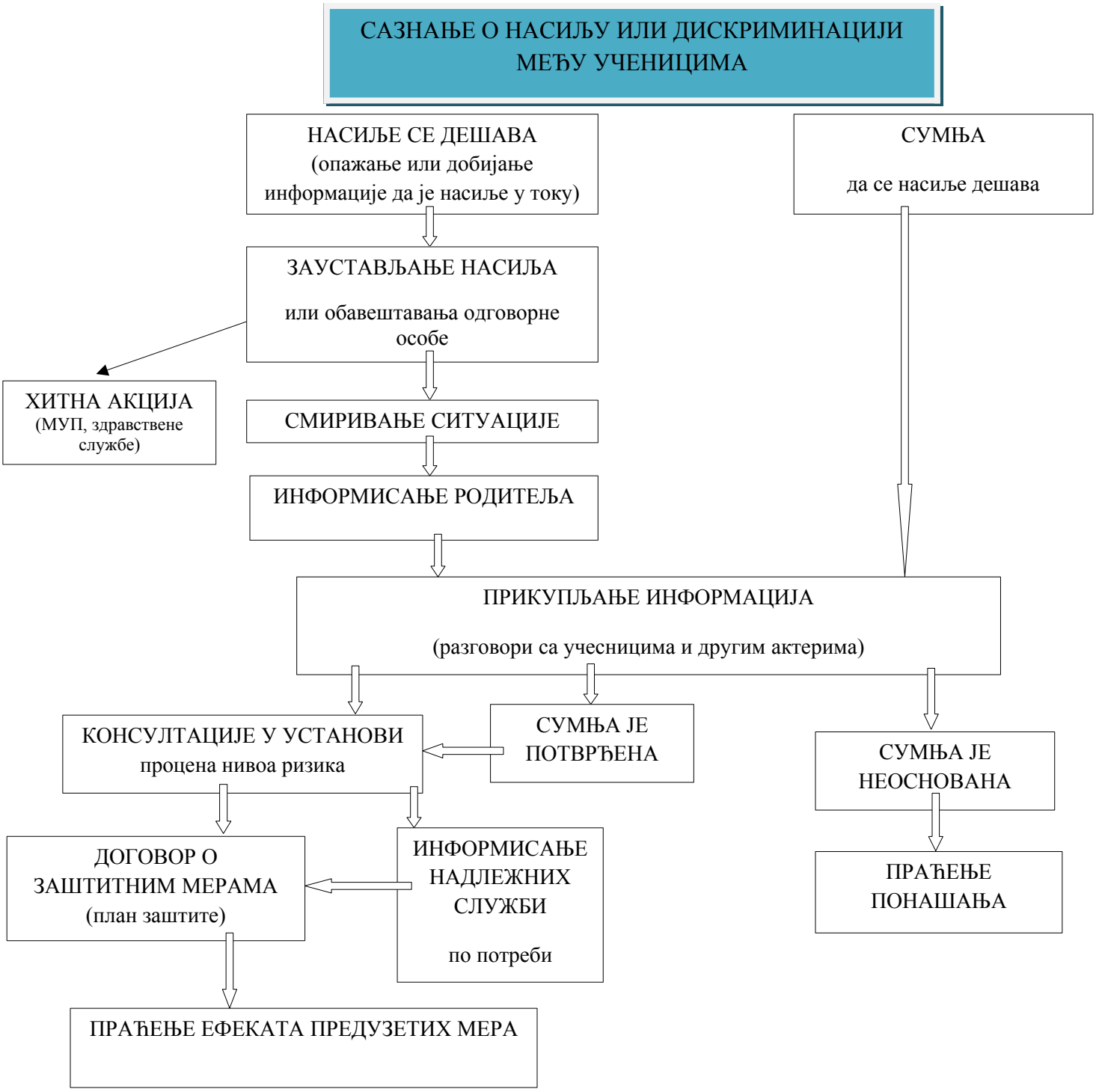КОРАЦИ ПОСТУПАЊА ШКОЛЕ У СЛУЧАЈУ НАСИЉА И ДИСКРИМИНАЦИЈЕ ИЗМЕЂУ УЧЕНИКА